

DÉCOUVREZ

METZ MÉTROPOLE

2019

»»» 4th «««
EUROPEAN
BEST
DESTINATIONS
2019
METZ



Mapping 2018 de Constellations

VISIT ME
TZ

INSPIRE ME
TZ

tourisme-metz.com

METZ MÉTROPOLE EUROPÉENNE



**En
voiture**

2 axes majeurs :

- ▶ A31 (Luxembourg/Lyon)
- ▶ A4 (Paris/Strasbourg)

Distance :

- ▶ Bruxelles - Metz : 2 h 45
- ▶ Luxembourg - Metz : 50 min
- ▶ Francfort - Metz : 2 h 40
- ▶ Strasbourg - Metz : 1 h 50

www.oui.sncf

Gare de Metz, place du Général de Gaulle

- Metz - Paris : 82 min
- Metz - Strasbourg : 45 min
- Metz - Luxembourg : 50 min
- Metz - Sarrebruck : 50 min

Gare Lorraine TGV (57420 Louvigny)

Liaisons vers Nantes, Rennes, Reims, Bordeaux, aéroport Charles de Gaulle



**En
train**



**Par
avion**

- ▶ Lorraine Airport (18 km de Metz, 25 min de trajet) : www.lorraineairport.com
- ▶ Luxembourg Findel (69 km de Metz, 50 min de trajet) : www.lux-airport.lu
- ▶ Sarrebruck (79 km de Metz, 1 h de trajet) : www.flughafen-saarbruecken.de



**Par
bateau**

- ▶ Moselle & Sarre reliées à la mer du Nord
- ▶ Au Sud vers la Méditerranée par le canal de l'Est

Port de plaisance labellisé Pavillon Bleu

Capitainerie : Régates Messines
2 quai des Régates - 57000 Metz
Tél. : +33 (0)3 87 66 86 03
<https://port.regatesmessines.fr>

Port de plaisance

60 rue de l'Étang - 57160 Scy-Chazelles
Tél. : +33 (0)3 87 60 21 10



**Transports
en commun**

Lignes de bus desservant l'ensemble de la métropole, lignes à haut niveau de service METTIS, location de vélos...

Plus d'infos sur www.lemet.fr ou au 0800 00 29 38 (N° vert, service et appel gratuits depuis un poste fixe)

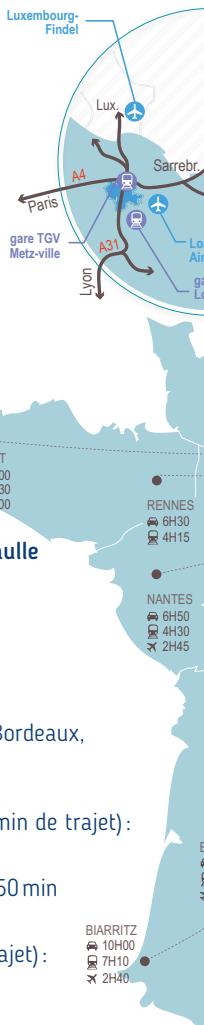

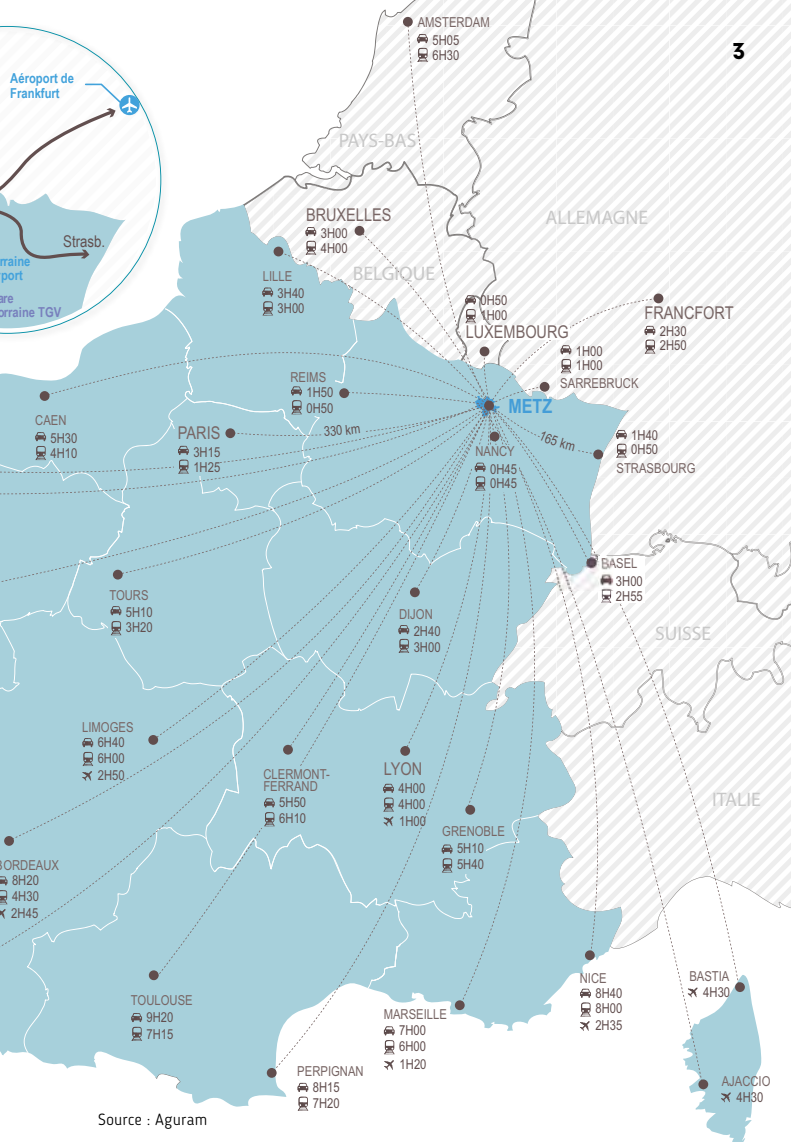

LE GESTE ARCHITECTURAL

Metz a de tout temps été un laboratoire d'architecture. Hier, avec Kröger et Wahn en Nouvelle Ville, aujourd'hui avec des architectes et designers de renommée internationale dans le Quartier de l'Amphithéâtre, la métropole se développe. Outre Jean-Michel Wilmotte, qui signe le Centre Metz Congrès Robert Schuman, Shigeru Ban, Christian de Portzamparc, Jean-Paul Viguier, Nicolas Michelin, Paul Chemetov se sont exprimés dans ce Quartier. L'hôtel Maison Heler, imaginé par Philippe Starck, y ouvrira ses portes au 1^{er} semestre 2020.

www.inspire-metz.com



Musée de la Cour d'Or

DE L'ANTIQUITÉ À NOS JOURS

De l'époque gallo-romaine à nos jours, Metz est **une mosaïque de styles, de matières et de couleurs**. Fondamentalement romane, mêlée de germanité, en un mot : unique.

Occupée dès la fin de l'Âge de Bronze (1100 av. J. - C.), berceau des Carolingiens, cité épiscopale puis république bourgeoise libre dans le Saint-Empire, **Metz se développe progressivement en une capitale européenne de l'art et de la culture**. L'architecture gothique civile est marquée par l'influence italienne (place Saint-Louis, place Sainte-Croix...).

Des fortifications médiévales subsistent des vestiges spectaculaires : la Porte des Allemands et les remparts du bord de Seille, ponctués de tours.

En 1552, la ville accueille Henri II, roi de France, qui s'y installe. Vauban au XVII^e siècle, et Cormontaigne au XVIII^e siècle fortifient la ville. Les travaux d'urbanisme du XVIII^e siècle, dirigés par le maréchal de Belle-Isle, gouverneur de la ville et de la province des Trois-Évêchés, transforment complètement la ville médiévale. **Des ensembles architecturaux emblématiques** sont créés : place

d'Armes (où se trouvent l'agence Inspire Metz - Office de Tourisme et l'Hôtel de Ville), place de la Comédie (Opéra - Théâtre).

Un patrimoine préservé

Au XIX^e siècle, la prospérité économique s'accroît, mais les affres de la guerre de 1870 font basculer le destin de la ville qui connaît alors de profonds bouleversements. Un nouveau quartier est créé, en opposition à la ville de culture latine et française bâtie en pierre de Jaumont : **le Quartier Impérial, exceptionnelle illustration de l'urbanisme germanique de la fin du XIX^e siècle**, avec des styles architecturaux historiques ou nouveaux : roman, gothique, Renaissance ou baroque, Art déco et Jugendstil.

Le retour à la France en 1918 amène un renouveau de l'architecture classique, mais la ville connaîtra une seconde annexion allemande de 1940 à 1944.

Au cœur de l'Europe, la métropole Art & Tech dispose **d'un patrimoine remarquablement préservé**. Metz a été classée 4^e au concours « European Best Destination 2019 », et affirme ainsi sa position de destination européenne émergente.

CENTRE POMPIDOU - METZ

Centre d'art et de culture

Le Centre Pompidou-Metz est un lieu de découverte, où l'on contemple, pense, explore et partage la diversité des expressions de la création moderne et contemporaine. Les rendez-vous se succèdent toute l'année autour d'expositions temporaires de niveau international présentant des œuvres issues de la prestigieuse collection du Centre Pompidou - Musée national d'art moderne, et de musées, galeries et collectionneurs du monde entier.

Plus d'infos :

www.centrepompidou-metz.fr

CATHÉDRALE SAINT-ÉTIENNE (1220-1522)

La Lanterne du Bon Dieu

Avec sa voûte de 42 mètres, elle est l'un des plus hauts édifices

gothiques d'Europe, dont elle possède également la plus grande surface vitrée. Ses 6 500 m² de vitraux réalisés du XIII^e au XX^e siècle par des artistes célèbres (dont Marc Chagall) lui ont valu le surnom de « Lanterne du Bon Dieu ».

Plus d'infos :

<http://cathedrale-metz.fr>

MUSÉE DE LA COUR D'OR

Le musée de la Cour d'Or, nommé en référence au palais des rois d'Austrasie dont il occupe le site, est conçu comme une déambulation dans l'histoire du patrimoine messin. Il abrite les vestiges de thermes gallo-romains, le fameux Grenier de Chèvremont, le chancel de Saint-Pierre-aux-Nonnains, de superbes plafonds gothiques peints sur bois, ainsi qu'une section Beaux-Arts.

Plus d'infos :

<http://musee.metzmetropole.fr>

Centre Pompidou-Metz

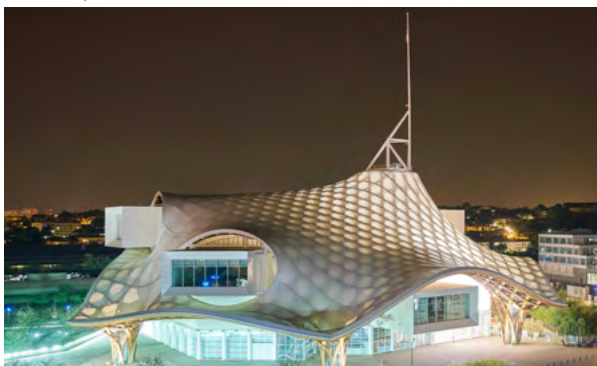

Cathédrale Saint-Étienne

Musée de la Cour d'Or



MUSIQUE !

La Cité Musicale-Metz, **vitrine de la création artistique**, rassemble **trois salles de spectacle** (Arsenal, une des vingt plus belles salles de France, BAM et Trinitaires) et **l'Orchestre national de Metz**. Tous les registres, du classique à la scène actuelle, sont représentés.



Grande salle de l'Arsenal

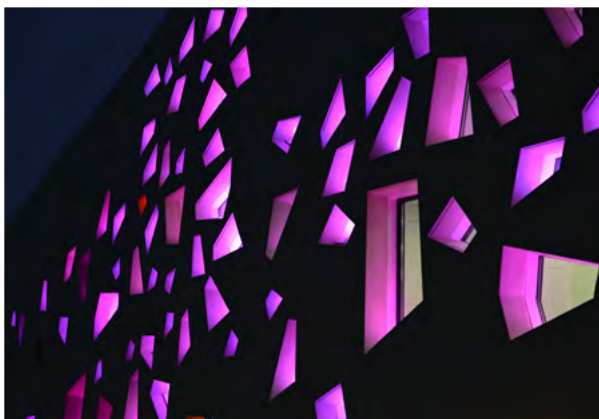

La Boîte à Musiques - BAM

LA NATURE AU CŒUR

Ville d'eau et ville jardins, Metz est située entre la Moselle et la Seille. Ses canaux, son port de plaisance pavillon bleu et son plan d'eau sont autant de prétextes à des balades le long des quais ou à fleur d'eau. 45 m² d'espaces verts par habitant, 36 kilomètres de promenades le long des cours d'eau, 95 km de voies cyclables : Metz se parcourt aisément à pied, à vélo ou en bateau.



Porte des Allemands

Jardins en Pays Messin

Jardin Botanique, jardin à la française, à l'anglaise ou exotique, parcours de santé, golfs, de l'Esplanade au parc du Pas-du-Loup, du Jardin des Tanneurs aux Jardins Jean-Marie Pelt - Parc de la Seille, de forts en lacs, les espaces verts de Metz Métropole rivalisent de beauté et de créativité.

À voir

Jardin des Plantes de Chez Nous (Scy-Chazelles), Jardins Fruitiers de Laquenexy, Jardin du Château de Pange, promenade du canal de Jouy, des berges de la Moselle et de la Seille, Parc du Château de Courcelles et Jardin Devant-Blory (Montigny-lès-Metz), Parc Simon (Augny), Mont-Saint-Quentin, Cueillette de Peltre, Parc du Pâtis (Woippy), jardin conservatoire de la vigne (Vaux)...

Véloroute V50 - L'Échappée bleue

La véloroute V50 - L'Échappée bleue relie la frontière du Luxembourg à Lyon au fil d'un parcours de plus de 700 kilomètres le long de la Moselle, du Canal des Vosges et de la Saône.

Plus d'informations sur les promenades en bateau, les pistes cyclables ou les parcs-jardins : www.tourisme-metz.com



Jardin d'été place de la Comédie



Vignes à Vaux

ŒNOTOURISME ET GASTRONOMIE

Route des vins du Pays Messin

Longue de 46 km, la route des Vins de Moselle en Pays Messin, à suivre en vélo, voiture ou même à pied, traverse la région viticole à l'orée de Metz. Loin de se limiter aux domaines, elle relie 20 villages entre les communes de Fey, au sud, et Marange-Silvange, au nord, et permet de découvrir, chemin faisant, le patrimoine historique, de longer vergers et vignobles, et de contempler du haut des coteaux le plateau lorrain et la vallée de la Moselle. Cet itinéraire mènera le visiteur à la rencontre des vignerons de l'AOC Moselle, prêts à vous faire déguster leurs cuvées. Ces vins accompagnent idéalement quiche lorraine, tourte ou potée - des plats du terroir simples et authentiques.

Les Tables de Rabelais



« Les Tables de Rabelais » sont depuis 2006, la signature gastronomique du territoire.

Clin d'œil à l'esprit rabelaisien, elles rassemblent autour de l'agence Inspire Metz - Office de Tourisme des restaurateurs, métiers de bouche et producteurs émérites qui marient les saveurs du terroir et ont à cœur de partager les valeurs généreuses de l'art de vivre à la française.

Vous souhaitez en savoir plus sur les vins de Moselle, obtenir des recettes, savoir où et quand faire votre marché ?

www.tourisme-metz.com

L'abus d'alcool est dangereux pour la santé.
À consommer avec modération.

Quiche lorraine par Christophe Dufossé, chef étoilé messin



Spécialités culinaires

La mirabelle, savoureuse petite prune dorée, est la reine des vergers lorrains. Elle se décline aussi bien en fruit de bouche qu'en tarte, confiture ou eau-de-vie. Sans oublier la fraise de Woippy, le Paris-Metz et autres délices pour gourmands.



Vergers de mirabelles

Festival Constellations de Metz

Le rendez-vous incontournable de l'art numérique sous toutes ses formes. Un festival qui permet de découvrir le patrimoine au travers de créations artistiques inédites et monumentales, notamment avec le mapping sur la Cathédrale et les parcours artistiques. 950 000 spectateurs en 2018.



Festival Constellations de Metz

CIRCUITS EN PAYS MESSIN

Le Pays Messin correspond à l'ancien territoire de la puissante République de Metz au Moyen Âge.

À voir absolument:

▶ l'aqueduc romain de 22 km qui alimentait Metz en eau à Ars-sur-Moselle et Jouy-aux-Arches;

▶ les églises fortifiées des XIV^e et XV^e siècles, véritable ceinture défensive autour de Metz, qui servaient de refuge contre les pillards (Lessy, Scy-Chazelles, Vaux, Arry, Lorry-Mardigny, et Sillegny dont l'intérieur est décoré de fresques du XVI^e siècle);

▶ le Pays Messin est parsemé de **châteaux**: Pange, Châtel-Saint-Germain, Courcelles-Chaussy...;

▶ les vieux villages de vignerons et leurs ruelles pentues: Sainte-Ruffine, Jussy, Rozérieulles, Lessy, Scy-Chazelles...

Circuits thématiques et lieux à découvrir sur www.tourisme-metz.com



Aqueduc romain

BON PLAN



Le City Pass comprend:

- ▶ 1 entrée au musée de la Cour d'Or
 - ▶ 1 entrée au Centre Pompidou-Metz
 - ▶ 1 visite audioguidée de Metz (en F, D, GB, IT, NL)
- + des réductions pour savourer Metz Métropole à prix malin: loisirs, shopping, spectacles, dégustations et gastronomie...

BOÎTE À OUTILS: LES APPLIS



Metz Tour

Retrouvez les incontournables de Metz Métropole et des environs comme Nancy, Luxembourg, Trèves, Sarrebrück (musées, patrimoine, hébergements, restaurants, shopping, loisirs, manifestations, circuits...), géolocalisés, accessibles 24 h/24 et sans connexion Internet.

Disponible en français, anglais, allemand, néerlandais, italien, espagnol et portugais.

Avec le soutien financier de la région Grand Est.



Metz Monument Tracker®

Avec l'application Metz Monument Tracker®, les monuments et leur histoire se font connaître automatiquement via votre smartphone ou votre tablette.

Disponible en français, anglais, allemand, néerlandais et espagnol.



Marché de Noël - place Saint-Louis

LES GRANDS ÉVÉNEMENTS

Printemps

Festival Le Livre à Metz-Littérature et Journalisme

Semaine franco-allemande « Metz est wunderbar »

Été

Festival Constellations de Metz

Festival international du spectacle de rue Hop Hop Hop

Fêtes de la Mirabelle

Au programme : corso, concerts et spectacles magiques... Les fêtes se clôturent par les Montgolfiades de Metz.

Automne

Moselle Open

Le grand rendez-vous du tennis avec plusieurs des meilleurs joueurs mondiaux.

Marathon Metz Mirabelle

L'événement incontournable des amoureux de la course à pied, avec épreuves nationales qualificantes.

Hiver

Marchés de Noël

Chalets, produits gourmands ou artisanaux, grande roue, patinoire, Sentier des Lanternes... Tout pour vivre la féerie de Noël.

Saint-Nicolas

La fête traditionnelle en l'honneur de Saint-Nicolas, à partager en famille début décembre.

Saint-Vincent de Metz Métropole

Pour fêter avec les vignerons de l'AOC Moselle leur saint patron traditionnel, dès janvier.

Retrouvez toutes les manifestations du territoire de Metz Métropole sur www.tourisme-metz.com/fr/agenda-des-manifestations.

Pour accompagner ces événements, des séjours et visites thématiques pour groupes et individuels vous sont proposés par l'agence Inspire Metz. Informations au + 33 (0)3 87 39 01 02 ou sur www.tourisme-metz.com.

INSPIRE METZ

Quai des régates

Agence
Inspire Metz
Office de Tourisme



2, place d'Armes-J.F. Blondel - CS 80367 - 57007 Metz Cedex 1

☛ Tél. : + 33 (0)3 87 39 00 00 - Fax : + 33 (0)3 87 36 59 43

☛ E-mail: tourisme@inspire-metz.com

☛ Internet: www.tourisme-metz.com

Avril à sept. et Marchés de Noël: ouvert du lun. au sam. de 9 h à 19 h, dim. et jours fériés de 10 h à 16 h.

Octobre à mars: ouvert du lun. au sam. de 10 h à 18 h, dim. et jours fériés de 11 h à 15 h. Fermé les 25 déc. et 1^{er} janv.

L'agence Inspire Metz est immatriculée au registre des opérateurs de voyages et de séjours - Atout France sous le n°IM057170006 - N° Siret: 832 084 412 00010 - Code APE: 7990 Z - La garantie financière (montant : 30 000 €) est apportée par GROUPAMA ASSURANCE-CRÉDIT & CAUTION, 8-10 rue d'Astorg, 75008 Paris, France - Responsabilité civile professionnelle contrat n° 10133416104: Axa Christian BRET, Agent général, 34 avenue André-Malraux, 57000 Metz.

Conception éditoriale et graphique : **TEMA STM** - 03 87 69 18 01. Impression : Socosprint (88). Crédits photos : Philippe Gisselbrecht / Ville de Metz ; Centre Pompidou-Metz © Shigeru Ban Architects Europe et Jean de Gastines Architectes, avec Philip Gumuchdjian pour la conception du projet lauréat du concours / Metz Métropole / Centre Pompidou-Metz © Benoît Lapray ; agence Inspire Metz ; T.E. / Agence Inspire Metz/VOYAGE par Aether & Hemera. Mapping : © Philippe Gisselbrecht / Ville de Metz - « Alter Lux Animae » © Création : Yann Nguema, musique EZ3kiel, produit par La Maison Production. Produit par TETRO+A ; T.E. / agence Inspire Metz ; Guig's Timelapse. Merci à Christophe Dufossé, chef étoilé messin. Tirage : 40 000 ex. Imprimé sur papier PEFC. 2019. Ne pas jeter sur la voie publique.

